St. Georg
St. Martin
St. Martinus
St. Lambertus
St. Johann Baptist
St. Mariä Himmelfahrt
St. Mariä Himmelfahrt

St. Marien
Glaube, der dem Leben dient.

Pfarrbrief

Februar 2023

Karneval – Aschermittwoch
Beginn der Fastenzeit

Liebe Schwestern und Brüder,

das neue Jahr ist schon einige Wochen alt und wir schauen nach vorn in die Zukunft: Vieles wird sich ändern in den nächsten Monaten und Jahren, und wir möchten an einigen Stellen gegen den allgemeinen Trend steuern.

Zur Erläuterung bitte ich Sie, den Baum hier anzuschauen, der viele, verschiedene, bunte Früchte trägt!

Und diese Früchte werden alle von dem Baum hervorgebracht - der seine Kraft dazu natürlich aus der Erde zieht - durch die Wurzeln, die tief in die Erde hinabreichen und dort Nährstoffe und Wasser ziehen. Und der mit seinen Blättern das Sonnenlicht aufnimmt.
Und der Baum ist natürlich „voll in seinem Element“, wenn er Früchte tragen und andere damit erfreuen kann.

Aber: Schneide dem Baum die Wurzeln und die Blätter ab - und es wachsen keine Früchte mehr! Völlig klar.

Der Einsatz in unserer Gemeinde in den vielen verschiedenen ehrenamtlichen Aktivitäten wie Kirchenchor, Messdiener, Caritas, Gremien und den anderen Bereichen ist eine **Frucht** des Glaubens.

Gespeist wird diese Aktivität durch die Wurzeln, die aus dem Erdreich des Glaubens Kraft ziehen und den Blättern der Gnade, die das Sonnenlicht Gottes empfangen – und aus all dem bildet der Mensch dann die Frucht seines Lebens.

Und so möchten wir in der kommenden Zeit wieder unsere Aufmerksamkeit mehr auf das Säen und Düngen richten: dazu dienen der Katechese-Kurs unseres Diakon-Anwärters Arno Zweden (jeweils am 1. Montag des Monats) und die ALIVE-Gottesdienste.

Trägheit – keine kleine Gefahr
Viele möchten uns das Leben immer bequemer machen, aber - ob sie uns damit einen Gefallen tun? Wir geben unsere Daten preis, um es bequemer zu haben – wissen wir, wer später einmal wozu unsere Daten gebrauchen wird?!? Bewegung im Alltag kostet vielleicht etwas Überwindung, aber auf Dauer macht das Leben doch so viel mehr Spaß! Und – ist die Fastenzeit nicht eine gute Gelegenheit, einen neuen Schritt auf einen bewussteren Lebensstil einzuüben?!?

Zweiter Tauf-Erneuerungskurs mit Erneuerungsfeier am 24. März 2023
… nach der Abendmesse in St. Georg. Wer daran teilnehmen möchte, melde sich bitte bei mir. Er erhält ein kleines Kursbuch mit Übungen für 33 Tage, in denen (fast) alle Bereiche unseres Lebens thematisiert und auf Gott hin geöffnet werden.

Ihr

Propst Thomas Wiemes

Leitartikel	2-3
Inhaltsverzeichnis und Impressum	4
Aktuelles aus der Pfarrei	5-14
Termine	15-17
Gottesdienstzeiten	18-19
Sonntagsevangelien	20
Feste Termine	21-22
Gemeindeteile mit Intentionen	23-37
Glaubenstexte	38-39
Kontakt	40-42

Redaktionsschluss für den Pfarrbrief März 2023: **01.02.2023**

Abonnieren Sie den Pfarrbrief kostenlos als Newsletter
Siehe Hinweis auf der Homepage

Impressum

Herausgeber: St. Marien Wassenberg, Stiftsplatz 5, 41849 Wassenberg
V.i.S.d.P.: Pfarrer Thomas Wieners
Redaktion: Josi Bürgstein, Brigitte Cüppers, Melanie Florack, Gitta Heckers, Frank Hoeren, Marlene Sendke
e-mail-Adresse der Redaktion: Pfarrbrief@StMarien-Wassenberg.de
Satz: Melanie Florack
Druck: Druckerei Heggen, Heinsberg-Lieck
Titelbilder:

Bilder: Titelfoto Engel u. Teufel: © Jürgen Damen, in: Pfarrbriefservice.de
Titelfoto Brot: © KNA-Bild
Baum (S. 2): © Marie Therese von Köckritz
Porträt: Foto Pfarre eigen (S. 3)
WGT (S. 13,17) : © World Day of Prayer International Committee, Inc.
Lourdes-Grotte (S. 10): Foto Pfarre eigen
Kreuzweg: Foto Pfarre eigen (S. 12)

Unser neuer Vikar, Pfarrer Dr. (theol.) Joe-Barth Abba, stellt sich Ihnen vor:

Liebe Gemeindemitglieder,

ich bin ein röm. katholischer Priester und komme ursprünglich aus Süd-Ost-Enugu Staat, Nigeria in West-Afrika. Im Erzbistum von Onitsha in Nigeria wurde ich zum Priester geweiht. Englisch ist meine Mutter- und auch Amtssprache. Die Promotion habe ich in Deutschland an der Ludwig-Maximilian-Universität in München erfolgreich im Fach Pastoral-Psychologie absolviert und damit den Doktortitel erlangt. Danach war ich für einige Jahre als Dozent an einer afrikanischen Universität für interkulturelle Theologie und Philosophie der Religion und Gesellschaft tätig. Zu den Themenbereichen gehörten auch soziale Arbeit, die Jugend/Erwachsenen-Bildung, Migration und Integration, Friedens- und Konfliktlösung. In den letzten zwei Jahren war ich für ein Forschungs- und Sabbatjahr an meiner Alma-Uni LMU München. Mein Bischof möchte, dass ich noch pastorale Erfahrung sammeln kann. Dazu bin hier jetzt „live“ bei Euch in St. Marien Wassenberg und möchte in der Seelsorgearbeit mitwirken.
Als Autor habe ich zahlreiche Bücher auf Deutsch, Englisch und Französisch veröffentlicht zu folgenden Themen: Friedensethik mit Konfliktlösung, Menschenrechte, Familien-/Jugend-/Erwachsenen-Bildung, geistliche Berufe und interkulturelle Ethnizität, unsere menschliche Weisheit, aber auch Themen wie Alltagsscherze/weltweiter Humor etc.. Zu meinen Hobbys: Tennis.
Ich möchte intensiv seelsorgerisch arbeiten und vielen auf ihrem Weg helfen, Gott zu finden, und freue mich auf Euch alle. All meine Talente und Begabungen werde ich für die Pfarreien einsetzen, für das Himmelreich und zur größeren Ehre Gottes.
Ich bin überzeugt, dass wir alle eine konstruktive Zusammenarbeit haben werden mit guten Begegnungen und Gesprächen. Besonders freue ich mich auf das gemeinsame Gebet und das Feiern der Gottesdienste.

Ihr neuer Pfarrer
Dr. Joe-Barth Abba

Gebetsanliegen des Hl. Vaters

für den Monat Februar 2023:

Beten wir, dass die Pfarreien das Verbindende miteinander und mit Gott in den Mittelpunkt stellen und so immer mehr von Glauben, Geschwisterlichkeit und Offenheit gegenüber denen, die es am meisten brauchen, erfüllt werden.

Danke für die Sternsingeraktion

Als ich drei Tage vor unserer Sternsinger-Aktion einen Anruf von einer Zeitung erhielt, „wie denn die Stimmung bei den Sternsingern wäre“, habe ich tapfer geantwortet, dass diese Aktion bei uns einen hohen Stellenwert hat und wie jedes Jahr durchgeführt werden kann, wenn auch mit etwas weniger Beteiligten. Und das Ergebnis kann uns alle froh machen: Trotz der politisch und wirtschaftlich und kirchlich angespannten Situation haben wir die Sternsinger-Aktion in diesem Jahr wieder mit großem Erfolg durchführen können und es hat allen Beteiligten echt viel Spaß gemacht!! Die Kinder waren begeistert, die Jugendlichen und Erwachsenen als Begleiter waren sehr, sehr zufrieden und wir dürfen froh und dankbar auf eine gelungene Gemeinschaftsaktion zurückschauen. VIELEN VIELEN DANK!! (Und dass die Spendenbereitschaft in unserem Land ungebrochen ist, davon haben auch die Sternsinger profitiert: das finanzielle Ergebnis von **rd. 26.540 Euro** € (Stand 17.01.23, 20.00 Uhr) hat alle Erwartungen übertroffen! Dank allen!

Ihr

Propst Thomas Wilmes

„Geht! Ich sende euch…“ – Missionskreis Myhl

Gedenke, Mensch, dass du Staub bist und zum Staub zurückkehrst. Nun wird uns gesagt: Gedenke, Mensch, dass du Staub bist und zum Staub zurückkehrst, nun wird uns mit dem Staub der Erde das Zeichen des Kreuzes, das Zeichen des Menschensohnes auf die Stirn gezeichnet, damit sichtbar werde, was wir sind: Menschen des Todes und Menschen der Erlösung. Dieser Staub, dieses Bild der

Nichtigkeit kann uns viel sagen. Das Wort, unter dem uns die Asche aufs Haupt gestreut wird, stammt aus der Genesis (3, 19). Da wird das göttliche Urteil über den Menschen gesprochen. Dunkel und wie hoffnungslos schließt das Göttliche Urteil über den Menschen: Erde, von der du genommen bist, Staub bist du und zum Staub kehrst du zurück. Es ist ein Wort über den ganzen Menschen gesagt: Staub ist ein Bild des ganzen Menschen.

Wahrlich ein treffliches Bild. Staub, das ist das Bild der Gewöhnlichkeit. Gott aber spricht zum Menschen: Du bist Staub. Du Ganzer bist Staub. Er sagt nicht, dass er *nur* Staub sei. Es ist eine existentielle Formel, nicht eine volle Wesensformel.

Wahrhaftig, die Schrift hat recht: Der Mensch ist Staub. Er ist ein immer Sterbender. Er ist das Wesen, das, wenn es anhebt, auf den Tod zusteuert, eindeutig und unerbittlich. Er ist Staub! Er ist Geist, freilich. Aber was ist diese Geist-Sein, sich selbst überlassen, anders als die Erkenntnis der Unbegreiflichkeiten, die Erkenntnis der Schuld, die Erkenntnis der Ausweglosigkeiten.

Der Mensch ist so sehr Geist, dass er Gott erkennen kann. Aber was heißt das anders, als dass er erkennt, dass er vor einem Unbegreiflichen steht mit unerfindlichen Wegen und unausspürbaren Gerichten, dass er vor dem Heiligen steht als verlorener Sünder, was heißt das anders, als dass er sich durch seinen Geist begreift als das, was er ist: Staub und Asche.

Der Satz „Du bist Staub“ erfährt in der christlichen Heilssituation eine innere Umwandlung. Das Wort ist Fleisch geworden, lautet die Botschaft des Heils. Seitdem ist für den Glaubenden und Liebenden der Satz des furchtbaren Urteils „Staub bist du“ verwandelt. Er hat einen geheimen und unerhörten Sinn erhalten. Der alte Sinn ist nicht aufgehoben. Der alte Sinn muss ausgelitten und erfahren werden in Tränen, in Erfahrung der Nichtigkeit und des Todes, in Buße und Sterben, in Angst und Not, in Bitterkeit innerer und äußerer Endlichkeit. Aber eben dieses, eben dieser existentielle Sinn der Formel vom Staub, der der Mensch ist, hat eine andere Tiefe erhalten.

Die glaubende Bewegung nach unten, der Abstieg mit Christus in den Staub der Erde, ist eine Bewegung nach oben, ein Aufstieg über alle Himmel, geworden.

Wenn uns gesagt wird: „Gedenke, dass du Staub bist!“, dann ist uns auch gesagt, dass wir Schwestern und Brüder des Fleischgewordenen sind; dann ist uns alles gesagt: Nichtigkeit, die erfüllt ist von der Unendlichkeit, Tod, der des Lebens schwanger geht, Vergeblichkeit, die erlöst, Staub, der Gottes Leib ist in Ewigkeit.

Aus: Karl Rahner, Predigt zum Aschermittwoch

Kirchenchor St. Mariä Himmelfahrt Wassenberg-Oberstadt: SängerInnen gesucht!

Bedingt durch Corona ist unser Chor stark geschwächt und mit den verbliebenen Stimmen nicht mehr singfähig. Darum die Bitte an ALLE: Wenn Sie gerne singen, melden Sie sich völlig unverbindlich bei uns. Ob Sopran, Alt, Tenor oder Bass – alle Stimmen werden gebraucht.

Bitte melden bei:
Karl Lisges – 02432 2934
Sylvia Schaffrath – 02432 2519

Katechismus - Ein Glaubenskurs für Suchende und Weitersuchende

Wir diskutieren ein Jahr über den Glauben mittels des Katechismus anstelle des Bibelabends.

Ich glaube an Gott - Glaube ich an Gott?

Der Katechismus gilt als die unverkürzte Glaubenslehre der Katholischen Kirche und ihre Antworten auf die religiösen, ethischen und sozialen Fragen unserer Zeit. Aber: Was genau sind denn die Fragen unserer Zeit? Wo und wie finden wir Antworten in unserer Zeit diesen Glauben zu leben oder zu verstehen? Kann der Glaube uns noch Antworten in unserer Welt geben oder ist er gar nicht mehr zeitgemäß? Wo finde ich

denn meine eigenen Antworten auf den Glauben?
Wir alle haben Fragen an unseren Glauben und müssen diesen in unserem Leben immer wieder auf die Probe gestellt wissen. Manchmal, weil wir Abstand nehmen, manchmal weil wir uns ein Leben mit Gott und Jesus einfach nicht vorstellen können. Das Glauben-können und Glauben-wollen spricht uns nicht

mehr an, weil wir so viel anderes als notwendig erleben. Aber was erleben wir denn wirklich? Was davon wirkt wirklich verwirklichend?
In einer Zeit, in der es um Selbstverwirklichung geht, mag es ungewöhnlich erscheinen über Gott zu reden. Aber was, wenn Gott und der Glauben an Gott gar nicht so unzeitgemäß ist? Sondern immer schon im Trend der Zeit war? Was wäre, wenn Gott gar nicht aus der Zeit gefallen ist, sondern wir?

In diesem Jahr werden wir **anstelle des Bibelabends an jedem ersten Montag des Monats** einen **Abend der Katechese** halten - vielmehr Abende zum Austausch und für Fragen und Antworten zum Glauben. In der Struktur des Katechismus der katholischen Kirche bereiten wir die Themenabende so auf, dass wir uns gemeinsam den Glauben unserer Kirche erklären, dazu diskutieren und versuchen ihn zu verstehen. Wir beginnen in diesem Jahr mit dem „Glaubensbekenntnis“: Warum dürfen wir eigentlich glauben? An wen glauben wir überhaupt und worauf dürfen wir denn dann hoffen und was heißt das dann für uns?

Unser Kurs startet am **06.02.2023 um 20.00 Uhr im Pfarrheim Myhl** und wird an **jedem ersten Montag des Monats fortgesetzt.** Vorerst verbleibt unser Veranstaltungsort in Myhl, jedoch planen wir unsererseits Veranstaltungen auch an anderen Orten. Später mehr davon.

Wir freuen uns auf Ihre Begegnung.

Pastor Thomas Wieners
Arno Zweden

Lourdes - Eine Quelle der Gnade Gottes

Hl. Messe mit anschließender Krankensegnung am Samstag, 11.02.2023, 17.30 Uhr, Kirche St. Johann Baptist Myhl
Fläschchen mit Original-Lourdes-Wasser können mitgenommen werden.

„Als ich 1945 mit vierzehn Jahren das Kriegsende erlebte, war mir Lourdes ziemlich unbekannt. Und die Madonnen, denen ich in einigen Lourdesgrotten begegnete, wirkten fremdartig gegenüber den liebenswürdigen und zugleich kräftigen Darstellung der Mutter mit dem Kind in unseren bayerischen Kirchen. Dann aber faszinierte mich Franz Werfels Buch „Das Lied von Bernadette“. Da wird der große jüdische

Schriftsteller, in Deutschland verfemt und nach Frankreich emigriert, zu Fuß auf der Flucht nach Spanien in Lourdes von dem Schicksal der Bernadette Soubirous berührt. Er gelobt, für den Fall der Rettung darüber ein Buch zu schreiben.

Von diesem armen, ungebildeten, asthmakranken vierzehnjährigen Mächen, dem am 11. Februar 1858 an der Grotte die zarte, weiße, lächelnde Dame erscheint, geht eine Bewegung aus, die Millionen von Menschen erfasst und Lourdes zu einem berühmten Wallfahrtsort macht.

Lourdes erscheint mir dann als Ort der Hoffnung für das isolierte Nachkriegsdeutschland. Bischof Theas machte es zu einer Stätte der Versöhnung, auch zwischen Franzosen und Deutschen, zu einem Ort der Friedensbewegung. Als Ort der Hoffnung erlebe ich es für ungezählte Kranke. Wenn sie zurückkommen, auch ohne körperliche Genesung, bezeugen die meisten eine innere Heilung, seelische Stärkung für den Weg des Leidens. Das ist der Kern aller Wunder Gottes: Da, wo wir Menschen meinen, am Ende zu sein, erfahren wir: Bei Gott ist kein Ding unmöglich.“

Odilo Lechner OSB

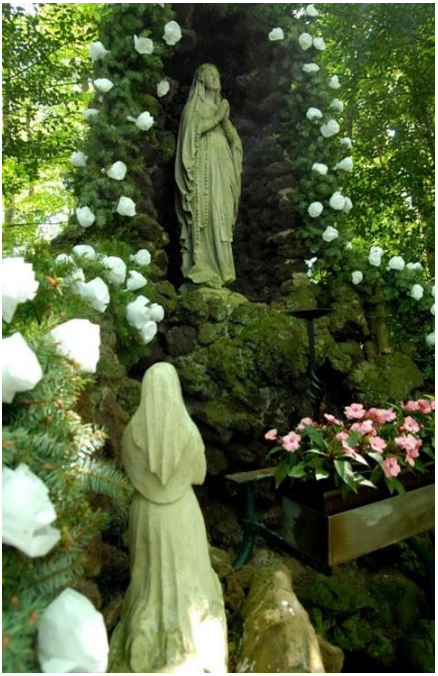

Lourdes-Grotte in Myhl

ALIVE: Gottesdienst in neuem Format

Sonntag, 12. 02. 2023 um 11.30 Uhr in der Propsteikirche St. Georg

Mit „ALIVE“ startet ein Projekt, welches sich zum Ziel setzt, den missionarischen Auftrag von Kirche zu erfüllen und Menschen (wieder) neu für Kirche zu begeistern, die sich in den vorhandenen Formaten und Angebote nicht angesprochen fühlen.
Wir brennen dafür, mit dir ein neues Format von Kirche zu erleben.
ALIVE steht für eine offene, lebendige Kirche: Willkommens-Kultur, moderner Lobpreis, aktiv werden, ins Gespräch kommen, zusammenwachsen, mit neuer Kraft und Freude im Herzen in den Sonntag gehen.
Gott hat so viel zu bieten, hol es dir ab! Die Termine der ALIVE-Gottesdienste kannst du den Flyern entnehmen, die in den Kirchen ausliegen.
Schön, dass du dich (neu) begeistern lässt!

Deine

Jasmin Dahm
ALIVE-Team

Karnevalsgottesdienst in St. Georg

Freitag, 17.02.2023, 18.30 Uhr in der Propsteikirche St. Georg

Wir feiern einen bunten Familiengottesdienst mit jecken Liedern und Live-Musik. Kommt gern im Kostüm und mit ganz viel Karnevalsstimmung. Im Anschluss findet bis 21 Uhr eine Kinderdisco im Pfarrheim am Stiftsplatz statt, die von den Oberministranten veranstaltet wird.

Herzliche Einladung,

Eure Malteser Jugend Wassenberg

Ein Hinweis: Die Anbetung um 17.30 Uhr entfällt an diesem Tag.

Kreuzweggebete in der Fastenzeit 2023

Verschiedene Gemeinden in unserer Pfarrei bieten in der Fastenzeit das Kreuzweggebet am Freitag an:

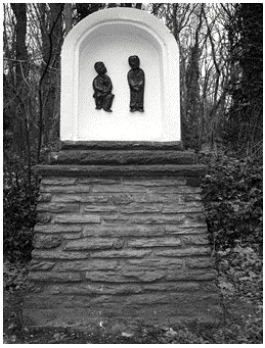

Effeld: Herz-Jesu Kirche, 18.30 Uhr
Myhl: Kirche St. Joh. Baptist, 18.00 Uhr
Orsbeck: Kirche St. Martin, 18.00 Uhr

Birgelen lädt ebenfalls zum Kreuzweggebet ein. Jeden Freitag ab dem 24.02.2023 beten wir den Kreuzweg **„für uns“** zum Birgelener Pützchen.
Treffpunkt ist um 16.00 Uhr an der 1. Station („Pützchensweg“ Ecke „Unter den Eichen“)
Der Kreuzweg führt zum Wallfahrtsort der Schmerzhaften Mutter Maria im Wassenberger Wald. Die Gebetstexte sollen dem einzelnen Pilger eine Anregung sein bei Meditation und Gebet.

Fastenpredigten „Siehe, ich mache alles neu“ (Offb 21,5)

Sonntag, 26.02./05.03./12.03.2023 um 17.00 Uhr in der Kirche Myhl

Das Thema scheint für eine Fastenpredigt ungewöhnlich, aber es weist darauf hin, dass „Umkehr“ immer ein neues und lohnenswertes Ziel braucht, um mit vollem Schwung gelebt werden zu können. Lassen wir uns inspirieren durch „neues Denken“, „neues Sprechen“ und neues „Handeln“!

Herzliche Einladung!

Firmung 2023

Am Samstag, dem 25.02.2023 wird Weihbischof Karl Borsch in unserer Pfarrei sein, um 38 Jugendlichen und jungen Erwachsenen das Sakrament der Firmung zu spenden.

Der Firmgottesdienst wird an diesem Tag um 17 Uhr in der Propsteikirche St. Georg Wassenberg-Unterstadt gefeiert.
Da die Personenanzahl begrenzt ist, ist dieser Gottesdienst ausschließlich den Firmlingen und ihren Familien vorbehalten. Wir bitten um Verständnis.

BEGEISTERT LEBEN

Herzlich bedanken möchten wir uns an dieser Stelle beim Vorbereitungsteam. Die Firmkatecheten haben in den vergangenen Monaten viel Zeit und Mühe investiert und die Jugendlichen unter der Leitung von Pater Joseph Frimpong begleitet.

Weltgebetstag der Frauen

Freitag, 03.03.2023 um 15.00 Uhr in der Herz-Jesu-Kirche Effeld

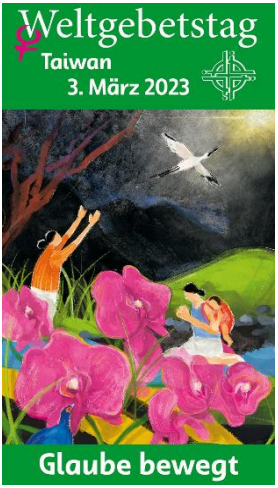

Rund 180 km trennen Taiwan vom chinesischen Festland. Doch es liegen Welten zwischen dem demokratischen Inselstaat und dem kommunistischen Regime in China. Die Führung in Peking betrachtet Taiwan als abtrünnige Provinz und will es „zurückholen“ – notfalls mit militärischer Gewalt. Das international isolierte Taiwan hingegen pocht auf seine Eigenständigkeit. Als Spitzenreiter in der Chip-Produktion ist das High-Tech-Land für Europa und die USA wie die gesamte Weltwirtschaft

bedeutsam. Seit Russlands Angriffskrieg auf die Ukraine kocht auch der Konflikt um Taiwan wieder auf.
In diesen unsicheren Zeiten haben taiwanische Christinnen Gebete, Lieder und Texte für den Weltgebetstag 2023 verfasst. Am Freitag, den 3. März 2023, feiern Menschen in über 150 Ländern der Erde diese Gottesdienste.
Zum diesjährigen Weltgebetstag laden uns Frauen aus dem kleinen Land Taiwan ein, daran zu glauben, dass wir diese Welt zum Positiven verändern können – egal wie unbedeutend wir erscheinen mögen. Denn: „Glaube bewegt“! Im Gottesdienst hören wir, wie Frauen von ihrem Glauben erzählen und wir wollen mit ihnen für das einstehen, was uns gemeinsam wertvoll ist: Demokratie, Frieden und Menschenrechte.

Weltweit bringen wir im gemeinsamen Gebet ihre Sorgen, Wünsche und Hoffnungen vor Gott. Gemeinsam setzen wir uns – im Gebet genauso wie in unserem alltäglichen Handeln – ein für Gerechtigkeit, Frieden und die Rechte von Frauen und Mädchen weltweit.
Der Gottesdienst wird gestaltet von der Frauengemeinschaft Steinkirchen/Effeld und den Frauen der evangelischen Gemeinde Wassenberg.
Eine Anmeldung ist nicht erforderlich.

Männerwallfahrt von Monschau-Höfen zum Kloster Steinfeld vom 08.-11.06.2023

Thema: Jeder Teil dieser Erde ist meinem Gott heilig

Wie gehen wir mit unserem Planeten um? Sehen wir uns als Teil eines großen und göttlichen Ganzen, eines göttlichen Ganzen, in dem jedes Lebewesen, jeder Teil dem gleichen Ursprung entstammt?

Wir laden Sie ein, sich für 4 Tage mit uns auf den Weg über diese Erde zu machen und im Gebet die Schönheit zu genießen und zu bestaunen.

Anmeldeschluss ist Osterdienstag, der 11. April 2023. Kostenbeitrag beträgt 140 €. Ermäßigungen sind auf Anfrage möglich.

Nähere Informationen und Anmeldung unter 0241/452-416 (Herr Schleypen)
Mail: abt.13@bistum-aachen.de

24/7 stille Anbetung

Durchgehende stille Anbetung in der Kirche St. Mariä Himmelfahrt Wassenberg-Oberstadt. Anmeldung: siehe Homepage oder unter Tel.: 02432 / 9079648

Freitags in der Fastenzeit
Kreuzweggebet (s. unter Aktuelles)

- Treffpunkt an der 1. Station 16.00 Uhr Kreuzweg zum Pützchen, Birgelen
- Kirche Myhl 18.00 Uhr
- Kirche Orsbeck 18.00 Uhr
- Kirche Effeld 18.30 Uhr

Woche vom 01.02.2023 bis 03.02.2023

Am Donnerstag, den 02. Februar feiern wir das Fest **Lichtmess** (Darstellung des Herrn). Die Kerzen für das Kirchenjahr werden gesegnet. Der **Blasiussegen** wird gespendet. Die Termine finden Sie in der Gottesdienstübersicht und in den Gemeindeteilen.

Mittwoch, 01.02.2023
19.00 Uhr Wortgottesdienst mit Rosenkrangebet für geistl. Berufungen, Kirche Myhl
19.15 Uhr Friedensgebet, Kirche Effeld

Donnerstag, 02.02.2023
19.15 Uhr Gestaltete Gebetszeit für Priester-, Ordens- und pastorale Berufungen, Kirche Birgelen

Freitag, 03.02.2023
09.00 Uhr Hl. Messe zum Herz-Jesu-Freitag, Kirche Oberstadt
18.30 Uhr Hl. Messe zum Herz-Jesu-Freitag, Kirche Unterstadt

Woche vom 04.02.2023 bis 10.02.2023

Samstag, 04.02.2023
07.15 Uhr Rosenkranz, 08.00 Uhr Herz-Mariä-Sühnemesse, anschl. Beichtgeleg., Kirche Oberstadt

Montag, 06.02.2023
20.00 Uhr Start Katechismus-Kurs (s. Aktuelles aus der Pfarrei), Pfarrheim Myhl

Mittwoch, 08.02.2023
18.00 Uhr Deutschland betet Rosenkranz, Heilig Geist Kapelle Orsbeck
19.00 Uhr Wortgottesdienst mit Rosenkrangebet für den Frieden, Kirche Myhl
19.15 Uhr Friedensgebet, Kirche Effeld

Woche vom 11.02.2023 bis 17.02.2023

Samstag, 11.02.2023
17.30 Uhr Sonntagvorabendmesse mit Krankensegnung, Lourdeswasser erhältlich, Kirche Myhl

Sonntag, 12.02.2023
11.30 Uhr ALIVE-Gottesdienst, Kirche Unterstadt, siehe Aktuelles
15.00 Uhr Barmherzigkeitsstunde, Kirche Myhl

Dienstag, 14.02.2023
19.15 Uhr Gebet für Kranke, Kirche Ophoven

Mittwoch, 15.02.2023
19.00 Uhr Wortgottesdienst mit Rosenkrangebet für die Kranken, Kirche Myhl
19.15 Uhr Friedensgebet, Kirche Effeld

Donnerstag, 16.02.2023
09.00 Uhr Morgenandacht, Kirche Orsbeck
16.00 bis 17.30 Uhr Beichtgelegenheit bei Pater Joseph, Pfarrheim Oberstadt

Freitag, 17.02.2023.
18.30 Uhr Karnevalsgottesdienst, gerne im Kostüm, anschl. Kinderdisco im Pfarrheim, Kirche Unterstadt

Woche vom 18.02.2023 bis 24.02.2023

Montag, 20.02.2023
!17.45 Uhr Eucharistische Anbetung mit geistl. Liedern, Kirche Myhl
19.00 Uhr Hl. Messe – musik. mitgestaltet d. Ehel. Nicole u. Andreas Walter, anschl. Reliquiensegen

Aschermittwoch, 22.02.2023
Spendung des Aschekreuzes in allen Heiligen Messen – siehe Gottesdienstübersicht u. Gemeindeteile

Freitag, 24.02.2023
Kreuzweggebete in der Fastenzeit
16.00 Uhr 1. Station Kreuzweg zum Pützchen, Birgelen
18.00 Uhr Kirche Myhl
18.00 Uhr Kirche Orsbeck
18.30 Uhr Kirche Effeld

Woche vom 25.02.2023 bis 28.02.2023

Samstag, 25.02.2023
17.00 Uhr Firmgottesdienst, ausschließlich für Firmlinge u. deren Familien, Propsteikirche Unterstadt

Sonntag, 26.02.2023
10.15 Uhr Hl. Messe zum Patrozinium (mit Silbersegnung), Kirche Birgelen
17.00 Uhr Fastenpredigt von Pfarrer Josh L'Ortoye, Gemeinde Roerdalen, Kirche Myhl

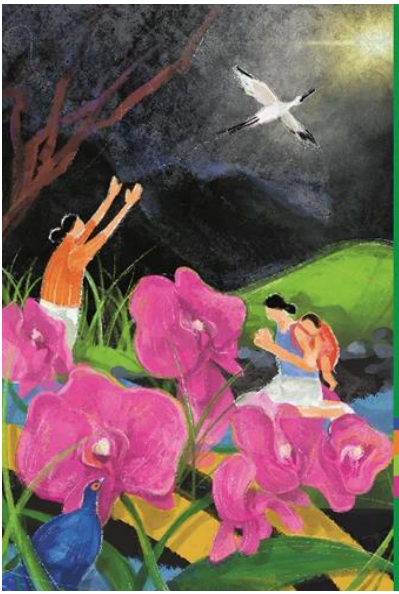

			Unterstadt		Birgelen		Effeld	
Mi	01.02.						18.30	19.15 Friedensgebet
Do	02.02.				18.30	19.15 PWB		
Fr	03.02.	Herz Jesu	18.30	Blasiussegen				
Sa	**04.02.**	**Herz Mariä**					**18.30**	**Kerzenw. Blasius**
So	**05.02.**		**11.30**	Kerzenweihe Blasiussegen	**10.15**	**9.45 Blasius**		
Mo	06.02.							
Di	07.02.							
Mi	08.02.						18.30	19.15 Friedensgebet
Do	09.02.				18.30			
Fr	10.02.		18.30					
Sa	**11.02.**						**18.30**	
So	**12.02.**		**11.30**	**ALIVE-Gottesdienst**	**10.15**			
Mo	13.02.							
Di	14.02.							
Mi	15.02.						18.30	19.15 Friedensgebet
Do	16.02.				18.30			
Fr	17.02.		18.30	Karnevalsgottesdienst				
Sa	**18.02.**						**18.30**	
So	**19.02.**	**Karnevalssonntag**	**11.30**		**10.15**			
Mo	20.02.	Rosenmontag						
Di	21.02.							
Mi	**22.02.**	**Aschermittwoch**	**19.00**	**Aschekreuz**	**17.30**	**Aschekreuz**	**18.30**	**Aschekreuz**
Do	23.02.				18.30			
Fr	24.02.		18.30					
Sa	**25.02.**		**17.00**	**Nur** Firmlinge			**18.30**	
So	**26.02.**		**11.30**		**10.15**	**Patrozinium**		
Mo	27.02.							
Di	28.02.							

	Myhl		Ophoven		Orsbeck		Oberstadt	
01								
02								
03							09.00	Blasiussegen
04	**17.30**	Kerzenweihe Blasiussegen	**17.00**	**Kerzenw. Blasius**			**08.00**	**7.15 Rosenkranz**
05					**09.00**	**08.30 Blasius**	**10.15**	Kerzenw. Blasius
06	19.00							
07			18.30		18.00	Wortgottesdienst		
08								
09								
10							09.00	
11	**17.30**	Krankensegn./Lourdes	**17.00**					
12	**15.00**	**Barmherzigkeitsstunde**			**09.00**		**10.15**	
13	19.00							
14			./.	19.15 Gebet f. Kranke	18.00			
15								
16								
17							09.00	
18	**17.30**		**17.00**					
19					**09.00**		**10.15**	
20	**19.00**	Reliquiensegen						
21			18.30		18.00	Wortgottesdienst		
22	**19.00**	**Aschekreuz**			**17.00**	**Aschekreuz**	**17.30**	**Aschekreuz**
23								
24							09.00	
25	**17.30**		**17.00**					
26	**17.00**	**Fastenpredigt**			**09.00**		**10.15**	
27	19.00							
28			./.		18.00			

FÜNFTER SONNTAG IM JAHRESKREIS, 5. Februar 2023
Evangelium: Matthäus 5,13-16

» Ihr seid das Salz der Erde. Wenn das Salz seinen Geschmack verliert, womit kann man es wieder salzig machen? Es taugt zu nichts mehr, außer weggeworfen und von den Leuten zertreten zu werden. Ihr seid das Licht der Welt. Eine Stadt, die auf einem Berg liegt, kann nicht verborgen bleiben. «

SECHSTER SONNTAG IM JAHRESKREIS, 12. Februar 2023
Evangelium: Matthäus 5,17-37

» In jener Zeit sprach Jesus zu seinen Jüngern: Denkt nicht, ich sei gekommen, um das Gesetz und die Propheten aufzuheben! Ich bin nicht gekommen, um aufzuheben, sondern um zu erfüllen. Amen, ich sage euch: Bis Himmel und Erde vergehen, wird kein Jota und kein Häkchen des Gesetzes vergehen, bevor nicht alles geschehen ist. «

SIEBTER SONNTAG IM JAHRESKREIS, 19. Februar 2023
Evangelium: Matthäus 5,38-48

» In jener Zeit sprach Jesus zu seinen Jüngern: Ihr habt gehört, dass gesagt worden ist: Auge für Auge und Zahn für Zahn. Ich aber sage euch: Leistet dem, der euch etwas Böses antut, keinen Widerstand, sondern wenn dich einer auf die rechte Wange schlägt, dann halt ihm auch die andere hin! «

ERSTER FASTENSONNTAG, 26. Februar 2023
Evangelium: Matthäus 4,1-11

» Wieder nahm ihn der Teufel mit sich und führte ihn auf einen sehr hohen Berg; er zeigte ihm alle Reiche der Welt mit ihrer Pracht und sagte zu ihm: Das alles will ich dir geben, wenn du dich vor mir niederwirfst und mich anbetest. Da sagte Jesus zu ihm: Weg mit dir, Satan! Denn in der Schrift steht: Den Herrn, deinen Gott, sollst du anbeten. «

Propstei St. Georg, Unterstadt
Gottesdienste:
So 11.30 Uhr, Fr 18.30 Uhr
Morgenlob:
Di u. Sa 09.00 Uhr
Eucharistische Anbetung:
Fr 17.45 Uhr
Beichtgelegenheit:
Fr 19.15 bis 20.00 Uhr
Offene Kirche:
Mi 09 – 12 Uhr

Johanniter Stift, Wassenberg
Gottesdienst: Di 10.30 Uhr

St. Lambertus, Birgelen
Gottesdienste:
So 10.15 Uhr, Do 18.30 Uhr
Eucharistische Anbetung:
Do 17.45 Uhr
Beichtgelegenheit:
Do 17.45 – 18.15 Uhr
PWB-Gebet: 1. Donnerstag im Monat um 19.15 Uhr
Offene Kirche: Sa u. So ganztägig bis zum Einbruch der Dunkelheit

Herz-Jesu-Kirche Effeld
Gottesdienste:
Sa 18.30 Uhr, Mi. 18.30 Uhr
Offene Kirche:
Di – So 10.00 – 17.00 Uhr
Bücherei: 1. Mo. im Monat:
15.45-16.00 Uhr mit Vorlese- u. Bastelgruppe,
3. So im Monat: 11.00-12.00 Uhr, außer in den Ferien

St. Johann Baptist, Myhl
Gottesdienste:
Sa 17.30 Uhr, Mo 19.00 Uhr;
Mi 19.00 Uhr Wortgottesd. mit RK
Barmherzigkeitsstunde:
2. So im Monat, 15.00 Uhr
Reliquiensegen nach Abendmesse
3. Mo im Monat, 19.00 Uhr
Euchar. Anbetung: Mo 18.15 Uhr
Offene Kirche:
täglich 10 - 16 Uhr

St. Mariä Himmelfahrt, Ophoven
Gottesdienste:
Sa 17.00 Uhr,
Die 18.30 Uhr (14-tägig)
Gebetsstunde für Kranke:
2. Di im Monat, 19.15 Uhr
Offener Kirchturm:
täglich 08.00 – 18.00 Uhr

St. Martin, Orsbeck
Gottesdienste:
So 09.00 Uhr, Di 18.00 Uhr
(14-tägig Orgel-Wortgottesdienst)
Euchar. Anbetung: Di 17.30 Uhr
Morgenandacht: Jeden 3. Do im Monat um 09.00 Uhr
Offene Kirche:
Täglich 10 – 16 Uhr
Deutschland betet Rosenkranz: Jeden 2. Mi im M.: Hl.-Geist-Kapelle, Pastor-Gehlen-Weg/Luchtenberger Str.

St. Mariä Himmelfahrt, Oberstadt
Gottesdienste:
So 10.15 Uhr, Fr 09.00 Uhr
Rosenkranzgebet:
Di 09.00 Uhr
Herz-Mariä-Sühnesamstag:
07.15 Uhr

Stille Anbetung 24/7:
Anmeldung siehe Homepage oder unter Tel.: 02432 / 9079648
Beichtgelegenheit:
3. Do im Monat:
16.00 – 17.30 Uhr im Pfarrheim
Offene Kirche:
In der Regel täglich 10 – 14 Uhr, häufig länger

Tauftermine 2023
jeweils um 15.00 Uhr
Unterstadt: 25.03., 12.08., 25.11.
Birgelen: 08.04. (belegt), 27.08., 09.12.
Effeld: 23.04., 09.09.,
Myhl: 21.05., 23.09.
Ophoven: 11.02., 06.05., 01.10.
Orsbeck: 25.02., 04.06., 21.10.
Oberstadt: 11.03., 24.06., 05.11.

Taufen zu den oben festgelegten Terminen können in den jeweiligen Pfarrbüros angemeldet werden.
Taufen sind auch **bei jeder Hl. Messe** möglich, die von Pfarrer Wieners zelebriert werden. Diese Termine müssen mit dem Pfarrbüro Myhl, Tel.: 6773, abgesprochen werden.

Hochzeiten und Goldhochzeiten
Termine für Trauungen und Goldhochzeiten werden ausschließlich nach Absprache im Pfarrbüro Myhl festgelegt.

Krankenkommunion
Die Hauskommunion wird einmal monatlich zu den Kranken gebracht. Wenden Sie sich bitte an ihr Pfarrbüro. Der Hausbesuch kann einmalig oder regelmäßig sein.

Messbestellungen
In den Kirchen liegen Messbestellzettel aus. Es ist Ihnen freigestellt, ob Sie diese ausgefüllt bis zum 01. des Vormonats mit der Opfergabe in einen Briefumschlag stecken und in den Briefkasten des Pfarrhauses einwerfen oder persönlich im Pfarrbüro während der Öffnungszeiten abgeben.

Propstei St. Georg, Unterstadt

Mittwoch, 08.02.2023
Kommunion für unsere Hauskranken

Hl. Ansagar, Hl. Blasius
Herz-Jesu-Freitag
Freitag, 03.02.2023
17.30 Uhr Eucharistische Anbetung mit sakramentalem Segen
18.30 Uhr Hl. Messe zum Herz-Jesu-Freitag, mit Spendung des Blasiusssegens als Einzelsegen
Wir beten f.: Leb. und Verst. der Fam. Wilms und Noetlichs

Hl. Rabanus Maurus
Herz Mariä-Samstag
Samstag, 04.02.2023
09.00 Uhr Morgenlob

5. Sonntag im Jahreskreis
Sonntag, 05.02.2023
11.30 Uhr Hl. Messe mit Kerzenweihe und Spendung des Blasiussegens als Einzelsegen
Wir beten f.: Leb. und Verst. unserer Pfarrei St. Marien Wassenberg
Kollekte: für die Ausstattung unserer Kirche

Dienstag, 07.02.2023
09.00 Uhr Morgenlob

Hl. Scholastika
Freitag, 10.02.2023
17.30 Uhr Eucharistische Anbetung mit sakramentalem Segen
18.30 Uhr Hl. Messe
Wir beten f.:die Verstorbenen, die ohne eigene Exequien beerdigt worden sind

Unsere Liebe Frau in Lourdes
Welttag der Kranken
Samstag, 11.02.2023
Kein Morgenlob
Ab 09.00 Uhr Beichte für Firmlinge

6. Sonntag im Jahreskreis
Sonntag, 12.02.2023
11.30 Uhr ALIVE-Gottesdienst
Siehe hierzu auch Artikel unter „Aktuelles“.
Wir beten f.: Leb. und Verst. der Fam. Tholen-Dohmen-Osterfeld, Willi Kohnen und verst. Angehörige

Hl. Cyrill und Hl. Methodius
Dienstag,14.02.2023
09.00 Uhr Morgenlob

Hll. Gründer des Servitenordens
Freitag, 17.02.2023
! Keine Anbetung
18.30 Uhr Karnevalsgottesdienst als Familiengottesdienst mit jecken Liedern und Live-Musik – gerne im Kostüm,
anschl. Kinderdisco im Pfarrheim, bis 21 Uhr

Samstag, 18.02.2023
09.00 Uhr Morgenlob

Karnevalssonntag
7. Sonntag im Jahreskreis
Sonntag, 19.02.203
11.30 Uhr Hl. Messe mit Taufe von

Felix Steinig
SWA f.: Ingrid Emsters
Wir beten f.: Ernst Tenzer, Friedel van Ermingen, Josef Braun

Hl. Petrus Damiani
Dienstag, 21.02.2023
09.00 Uhr Morgenlob

Aschermittwoch
Beginn der österlichen Bußzeit
Mittwoch, 22.02.2023
19.00 Uhr Hl. Messe mit Spendung des Aschekreuzes

Hl. Matthias, Apostel
Freitag, 24.02.2023
17.30 Uhr Eucharistische Anbetung mit sakramentalem Segen
18.30 Uhr Hl. Messe
Jgd. f.: Willi von der Beek
Wir beten f.: Leb. und Verst. der Fam. von der Beek und Esser

Hl. Walburga
Samstag, 25.02.2023
09.00 Uhr Morgenlob
17.00 Uhr Firmgottesdienst mit Weihbischof Karl Borsch
Kollekte der Firmlinge: Diaspora – Kinderhilfe
- Der Firmgottesdienst ist ausschließlich den Firmlingen und Ihren Familien vorbehalten. -

1. Fastensonntag
Sonntag, 26.02.2023
11.30 Uhr Hl. Messe
Stm. f.: Ehel. Anton Winandts und Käthe geb. Hanrath

Dienstag, 28.02.2023
09.00 Uhr Morgenlob

Termine/Notizen

Blasiussegen / Kerzenweihe
Der Blasiussegen wird in der Hl. Messe am Freitag, den 03.02.2023 um 18.30 Uhr sowie in der Hl. Messe am Sonntag, den 05.02. 2023 um 11.30 Uhr gespendet. In der Sonntagsmesse werden außerdem die Kerzen für das ganze Kirchenjahr gesegnet. Auch eigene Kerzen können mitgebracht und zur Segnung vor den Altar gelegt werden.

ALIVE-Gottesdienst
Am Sonntag, dem 12.02.2023 um 11.30 Uhr, stellen wir ein neues, junges Format des Gottedienstes vor. Siehe Artikel unter „Aktuelles“.

Karnevalsgottesdienst
Am Freitag, dem 17.02.2023 laden wir zum Karnevalsgottesdienst ein. Wir feiern diesen Familiengottesdienst mit jecken Liedern und Live-Musik. Kommt gerne im Kostüm. Beginn ist um 18.30 Uhr. Im Anschluss laden wir zur Kinderdisco bis 21 Uhr ins Pfarrheim ein.

Sternsingeraktion
Schön, dass die Sternsinger in diesem Jahr wieder in unserer Gemeinde unterwegs waren. Herzlich bedanken möchten wir uns bei allen Spendern und bei allen Menschen, die die Sternsinger willkommen geheißen haben, bei

allen die diese Aktion unterstützt und begleitet haben.
Ein ganz besonder Dank gilt den Kindern, die sich für arme Kinder auf den Weg gemacht haben.
Organisiert wurde die Aktion auch in diesem Jahr wieder von Herrn Dr. Renner. Herzlichen Dank.
Insgesamt kam die Spendensumme von **rd. 10.000 €** zusammen (Stand 17.01.23).

Firmung:
Am Samstag, 25.02.2023 ist Weihbischof Karl Borsch in unserer Pfarrei um den Jugendlichen das Sakrament der Firmung zu spenden.
Der Firmgottesdienst um 17.00 Uhr ist ausschließlich den Firmlingen und deren Familien vorbehalten.
Wir bitten um Verständnis.

St. Lambertus, Birgelen

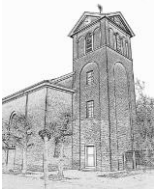

Freitag, 10.02.2023
Kommunion für unsere Hauskranken ab 09:30 Uhr

Darstellung des Herrn (Lichtmess) – Fest
Donnerstag, 02.02.2023
17.45 Uhr Eucharistische Anbetung mit sakramentalem Segen
18.30 Uhr Hl. Messe
19.15 Uhr PWB-Gebet (gestaltete Gebetszeit für Priester-, Ordens- und pastorale Berufungen)

5. Sonntag im Jahreskreis
Hl. Agatha
Sonntag, 05.02.2023
09.45 Uhr Erteilung des Blasiussegens
10.15 Uhr Hl. Messe mit Kerzenweihe
Wir beten f.: Gereon Jumpertz, Ehel. Emil Gronen u. Elisabeth Gronen
Stm. f.: Elisabeth Bauer u. Angehörige, Ehel. Karl u. Agnes Lambertz geb. Bergh, Josef Palm
Kollekte: für die Ausstattung unserer Kirche

Donnerstag, 09.02.2023
17.45 Uhr Eucharistische Anbetung mit sakramentalem Segen
18.30 Uhr Hl. Messe

6. Sonntag im Jahreskreis
Sonntag, 12.02.2023
10.15 Uhr Hl. Messe mit Taufe von Luisa Jansen
Wir beten f.: Leb. u. Verst. unserer Pfarrei St. Marien Wassenberg

Donnerstag, 16.02.2023
17.45 Uhr Eucharistische Anbetung mit sakramentalem Segen
18.30 Uhr Hl. Messe

7. Sonntag im Jahreskreis
Karnevalssonntag
Sonntag, 19.02.2023
10.15 Uhr Hl. Messe
Stm. f.: Ehel. Franz u. Katharina Ungerechts geb. Schaaf u. Kinder, Leb. u. Verst. d. Fam. Delvos, Leb. u. Verst. d. Fam. Wegener

Aschermittwoch – Kathedra Petri
Beginn der österlichen Bußzeit
Fast- und Abstinenztag
Mittwoch, 22.02.2023
17.30 Uhr Hl. Messe mit Austeilung des Aschekreuzes

Hl. Polykarp
Donnerstag, 23.02.2023
17.45 Uhr Eucharistische Anbetung mit sakramentalem Segen
18.30 Uhr Hl. Messe

Hl. Matthias Apostel – Fest
Freitag, 24.02.2023
16.00 Uhr Kreuzweg zum Pützchen, 1. Station

1. Fastensonntag
Patrozinium der St. Lambertus Schützenbruderschaft mit Segnung des Königssilbers
Sonntag, 26.02.2023
10.15 Uhr Hl. Messe
Wir beten f.: Leb. u. Verst. d. St. Lambertus Schützenbruderschaft, Christel Pütz, Willi Chorus
Stm. f.: Leb. u. Verst. d. Fam. Josef u. Wilhelmine Jansen, Leb. u. Verst. d. Fam. Ludwig u. Anna Friederix geb. Dückes

Termine/Notizen

Eucharistische Anbetung
Jeden Donnerstag um 17.45 Uhr v. d. Hl. Messe

Seniorentreff
Mittwoch, 01.02.2023, um 15.00 Uhr im Pfarrheim

PWB-Gebet
Donnerstag, 02.02.2023 um 19.15 Uhr (gestaltete Gebetszeit für Priester-, Ordens- und pastorale Berufungen)

Blasiussegen/Kerzenweihe
Am Sonntag, den 05.02.2023 wird um 09.45 Uhr der Blasiussegen, vor der Hl. Messe um 10.15 Uhr, erteilt. Zur Hl. Messe können gerne eigene Kerzen mitgebracht u. zur Segnung vor den Altar gelegt werden.

Aschermittwoch
17.30 Uhr Hl. Messe mit Austeilung des Aschekreuzes

Fastenzeit 2023
Jeden Freitag ab dem 24. Februar beten wir den Kreuzweg **-** „für uns“ **-** zum Birgelener Pützchen. Treffpunkt ist um 16.00 Uhr an der 1. Station („Pützchensweg“ Ecke „Unter den Eichen“). Siehe auch unter „Aktuelles“.

Patrozinium
Am Sonntag, den 26.02.2023 feiert die St. Lambertus Schützenbruderschaft das Patrozinium in der Hl. Messe um 10.15 Uhr. In der Kirche

wird das Königs- und Prinzensilber gesegnet, anschließend ist gemütliches Zusammensein im Pfarrheim.

Sternsinger
Wir bedanken uns bei allen Sternsingern, Eltern, Betreuern, Messdienern vor allem den Spendern, die zu einem tollen Ergebnis in diesem Jahr beigetragen haben. Einen besonderen Dank sagen wir auch den 20 Kindern und den Betreuern der Offenen Ganztagsschule (OGS) Birgelen, die ebenfalls als Sternsinger unterwegs waren. Das bisherige Zwischenergebnis der Sammlung beträgt **3.651,64 Euro.** Im Schuhhaus Breuer und in der Metzgerei Zahren sind noch Aufkleber ausgelegt und Spendendosen aufgestellt.

St. Martinus, Steinkirchen/Effeld

Dienstag, 07.02.2023
Kommunion für unsere Hauskranken ab 10:30 Uhr

Mittwoch, 01.02.2023
18.30 Uhr Hl. Messe
Wir beten f.: Leb. und Verst. der Familien Wilms, Eßer, Erdweg und Peters
19.15 Uhr Friedensbebet

Hl. Rhabanus Maurus
Samstag, 04.02.2023
18.30 Uhr VAM zum 5. Sonntag im Jahreskreis – Hl. Messe mit Kerzenweihe u. Erteilung des Blasiussegens
Wir beten f: alle Kranken und Pflegebedürftigen aus unserer Gemeinde
Kollekte für die Ausstattung unserer Kirche

Hl. Hieronymus Ämiliani, Hl. Josefine Bakhita
Mittwoch, 08.02.2023
18.30 Uhr Hl. Messe
19.15 Uhr Friedensgebet

Unsere Liebe Frau in Lourdes
Welttag der Kranken
Samstag, 11.02.2023
18.30 Uhr VAM zum 6. Sonntag im Jahreskreis – Hl. Messe
Jgd. f.: Leni Staas
Wir beten f.: Willi Staas

Mittwoch, 15.02.2023
18.30 Uhr Hl. Messe
SWA f.: Hedwig Grab
Jgd. f.: Hans Reiner Hohnen, Noah Hohnen, Theo Grab
Wir beten f.: Verst. der Familie Franz und Maria Grab
19.15 Uhr Friedensgebet

Samstag, 18.02.2023
18.30 Uhr VAM zum 7. Sonntag im Jahreskreis – Hl. Messe
Wir beten f.: Leb. und Verst. unserer Pfarrei St. Marien Wassenberg

Aschermittwoch
Kathedra Petri
Beginn der österlichen Bußzeit
Fast- und Abstinenztag
Mittwoch, 22.02.2023
18.30 Uhr Hl. Messe mit Austeilung des Aschenkreuzes
Jgd. f.: Heinrich Zohren
Wir beten f.: Eheleute Peter und Maria Platzer, verst. Söhne und Schwiegertöchter, Walter Hallen und verst. Eltern, Christine und Gertrud Platzer, Eltern und Angehörige

Hl. Matthias, Apostel, Fest
Freitag, 24.02.2023
18.30 Uhr Kreuzwegandacht

Hl. Walburga
Samstag, 25.02.2023
18.30 Uhr VAM zum 1. Fastensonntag im Jahreskreis – Hl. Messe

Termine/Notizen

Das Pfarrbüro
bleibt am 23.02.2023 geschlossen.

Hauskommunion
Wenn Sie die Kommunion gebracht haben möchten, melden Sie sich bitte im Pfarrbüro Effeld. T 2233

Sternsingeraktion 2023
Die Sternsinger haben in diesem Jahr wieder den Segen an die Türen gebracht und in den Gemein-den Effeld und Steinkirchen **2.616,11 €** gesammelt.
Wir danken allen Spendern, Organisatoren, Eltern und Kindern, die diese Aktion unterstützt haben und zu diesem großartigen Ergebnis beigetragen haben.
Wir spenden wieder je zur Hälfte an das Projekt der Orthopädischen Klinik in Ghana und an das Projekt zur Verbesserung der Mutter-Kind-Gesundheit in Indien.

Friedensgebete
Zu den Friedensgebeten laden wir Sie herzlich ein, mittwochs nach der Abendmesse um 19.15 Uhr.

Karneval der Frauen
Am Freitag, 10.02.2023 im Bürgerhaus Effeld. Start: 19.11 Uhr, Einlass: 18.00 Uhr.
Restkarten bei Petra Görtz, Steinkirchener Straße 40, Tel.: 49917 und an der Abendkasse.
„Alle“ Frauen sind herzlich eingeladen!

Frauengemeinschaft
Der nächste Weltgebetstag, von Frauen aus Taiwan verfasst, findet am Freitag, dem 03.03.2022 um 15.00 Uhr in der Herz-Jesu Kirche, Effeld statt.
Im Gottesdienst hören wir, wie Frauen aus Taiwan von ihrem Glauben erzählen und wir wollen mit ihnen für das einstehen, was uns gemeinsam wertvoll ist: Demokratie, Frieden und Menschenrechte.
Der Gottesdienst wird gestaltet von der Frauengemeinschaft

Steinkirchen/Effeld und den Frauen der evangelischen Gemeinde Wassen-berg. Eine Anmeldung ist nicht erforderlich.
Siehe hierzu auch „Aktuelles“.

St. Johann Baptist, Myhl

Mittwoch, 01.02.2023
Kommunion für unsere Hauskranken

Hl. Brigida von Kildare
Mittwoch, 01.02.2023
19.00 Uhr Wortgottesdienst mit Rosenkranzgebet für geistliche Berufungen

*Die Novene zu Unserer Lieben Frau von Lourdes wird insbesondere vom **2. bis 10. Februar** gebetet.*

Herz-Mariä-Samstag
Hl. Rabanus Maurus
Samstag, 04.02.2023
17.30 Uhr Sonntagvorabendmesse mit Kerzenweihe und Erteilung des Blasiussegens – eigene Kerzen dürfen zur Segnung mitgebracht werden
Jgd. f.: Gertrud Rexing
Kollekte: für die Ausstattung unserer Kirche

Der Blasiussegen wird im Anschluss an die Hl. Messe als Einzelsegen gespendet.

Hl. Paul Miki u. Gefährten
Montag, 06.02.2023
18.15 Uhr Eucharistische Anbetung mit sakramentalem Segen
19.00 Uhr Abendmesse
1. Jgd. f. Käthe Barten
Jgd. f.: Richard Theißen
Wir beten f.: Leb. u. Verst. der Familie Barten-Lemmens, Ehel. Gertrud u. Gottfried Schmitz

20.00 Uhr Katechismus-Kurs im Pfarrheim (s. unter „Aktuelles“)

Hl. Hieronymus Ämiliani – Hl. Josefine Bakhita
Mittwoch, 08.02.2023
19.00 Uhr Wortgottesdienst mit Rosenkranzgebet für den Frieden

Unsere Liebe Frau in Lourdes
Welttag der Kranken
Samstag, 11.02.2023
17.30 Uhr Sonntagvorabendmesse mit Segnung der Kranken und Mitnahme von Lourdeswasser möglich (s. Aktuelles aus der Pfarrei)
SWA f.: Josef Hahn
Wir beten f.: Leb. u. Verst. d. Heimatringes Myhl/Altmyhl, für die Lebenden und Verstorbenen der Fam. Hahn-Schaffrath

Hl. Papst Gregor II
Sonntag, 12.02.2023
15.00 Uhr Barmherzigkeitsstunde

Fatima-Tag
Montag, 13.02.2023
18.15 Uhr Eucharistische Anbetung mit sakramentalem Segen
19.00 Uhr Abendmesse
Stm. f.: Max Randerath, Sibille Corsten u. Kinder

Mittwoch, 15.02.2023
19.00 Uhr Wortgottesdienst mit Rosenkranzgebet für die Kranken

Hl. Simon
Samstag, 18.02.2023
17.30 Uhr Sonntagvorabendmesse
Jgd. f.: Marie-Theres Hlavsa
Wir beten f.: Elisabeth Bonus, Anna Koenen, Ehel. Maria u. Herbert Barten, Margret Kögel, Rosi Rohloff, Elisabeth Krappen
Stm. als Jgd. f.: Josefine Holtum geb. Jansen
Stm. f.: Ehel. Arnold u. Anna Heinen geb. Hermanns

Hl. Korona
Montag, 20.02.2023
!! 17.45 Uhr gestaltete Eucharistische Anbetung mit geistlichen Liedern
19.00 Uhr Abendmesse, musikalisch gestaltet durch Ehel. Nicole und Andreas Walter – anschl. Erteilung des Einzelsegens mit der Johannesreliquie für Heil und Heilung
6. Jgd. f.: Peter Offermanns
Wir beten f.: Gerlinde Wilms, Arme Seelen, Ehel. Gertrud u. Gottfried Schmitz
Stm. f.: Ehel. Theodor Stein u. Sofia geb. Randerath

Aschermittwoch, 22.02.2023 - Fast- und Abstinenztag
19.00 Uhr Hl. Messe mit Austeilung des Aschenkreuzes

Während der Fastenzeit ist freitags immer um 18.00 Uhr Kreuzwegandacht.

Hl. Matthias, Apostel
Freitag, 24.02.2023
18.00 Uhr Kreuzwegandacht

Hl. Walburga
Samstag, 25.02.2023
17.30 Uhr Sonntagvorabendmesse
Wir beten f.: die Pfarrei St. Marien Wassenberg

Sonntag, 26.02.2023
17.00 Uhr Fastenpredigt von Pfr. Josh L'Ortoye zum Thema „Siehe, ich mache alles neu!" – Schritte zu einem neuen Leben

Hl. Gregor von Narek
Montag der 1. Fastenwoche, 27.02.2023

18.15 Uhr Eucharistische Anbetung mit sakramentalem Segen
19.00 Uhr Abendmesse
Jgd. f.: Käthe Randerath, Günter Gierling, Herbert u. Hilde Heinrichs
Wir beten f.: Josef Randerath u. So. Ewald
Stm. f.: Ehel. Peter Johann u. Maria Krappen geb. Gisbertz
Stm. f.: Heinrich Otten und Maria geb. Engels und die Verst. d. Fam. Leonhard Otten und Hermann Engels

Termine/Notizen

Sternsinger „Segen bringen – Segen sein“ 20 * C + M + B * 23

Die Sternsingeraktion 2023 ist abgeschlossen, die Häuser und Wohnungen sind gesegnet und die Spenden gezählt. Am 07. Januar zogen wieder viele Kinder unserer Gemeinde als Sternsinger durch die Straßen, haben den Segensspruch an die Häuser geschrieben und für die Orthopädische Klinik in Ghana und für das aktuelle Stern-singer-projekt in Indonesien gesammelt.
Die freundliche Aufnahme und große Spendenbereitschaft hat zu dem tollen Sammelergebnis in Höhe von **4.650,53 Euro** geführt. Wir danken allen Sternsingern, dem Organisationsteam, den Begleiterinnen und Begleitern und natürlich auch den Spendern von ganzem Herzen! Vergelt’s Gott!

Harfenkonzert

Beim adventlichen Harfenkonzert wurde auf Eintritt verzichtet und stattdessen um eine Spende für die Wassenberger Tafel gebeten. Wir konnten der Tafel noch vor Weihnachten **475 €** an Spenden überweisen und danken allen Spendern hierfür sehr herzlich.

Mariä Lichtmess/Blasiussegen

Wir feiern das Fest in der Sonntagvorabendmesse am Samstag, 04.02., um 17.30 Uhr. Eigene Kerzen können gerne zur Segnung vor den Altar gelegt werden. In dieser Hl. Messe kann auch der Blasiussegen als Einzelsegen am Ende der Hl. Messe empfangen werden.

Neuer Kurs: Katechismus

Der neue Katechismus-Kurs löst den Bibelabend im Pfarrheim ab und startet am Montag, den 06.02.2023 um 20.00 Uhr. Siehe hierzu den Artikel unter Aktuelles.

Krankensegnung und Lourdes-Wasser am 11.02.2023

siehe. „Aktuelles“

Pfarrcaritas

Bevor die Fastenzeit beginnt, feiern wir nochmal beschwingt. Drum laden wir Euch herzlich ein, beim Seniorennachmittag dabei zu sein. Es gibt vor allem sehr viel Spaß, auf Euren Besuch freut sich Eure Caritas: **Dienstag, den 21. Februar,**

15.00 Uhr, karnevalistischer Seniorennachmittag im Pfarrheim

Aschermittwoch

Am Aschermittwoch ist um 19.00 Uhr eine Hl. Messe mit Austeilung des Aschenkreuzes. Der Wortgottesdienst entfällt.

Fastenzeit: Kreuzwegandachten und Fastenpredigten

Die österliche Bußzeit – auch Fastenzeit genannt – bietet für jeden die Gelegenheit, sich individuell mit den Ereignissen unserer Erlösung zu verbinden und seine Gottesbeziehung in diesen Tagen zu verstärken. Beiträge dazu leisten z.B. die Fastenpredigten, die wieder an drei Fastensonntagen um 17.00 Uhr in unserer Kirche angeboten werden. (nähere Informationen hierzu auf den Seiten „Aktuelles aus der Pfarrei“) sowie die Kreuzwegandachten, zu denen Sie wieder herzlich eingeladen sind, in Gemeinschaft das Leiden und Sterben Jesu im Gebet zu verinnerlichen und so jeden Freitag um 18.00 Uhr mitzubeten.

Herzliche Einladung an alle!!

St. Mariä Himmelfahrt, Ophoven

Freitag, 10.02.2023
Kommunion für unsere Hauskranken ab 09:30 Uhr

Hl. Rhabanus Maurus
Samstag, 04.02.2023
17.00 Uhr VAM zum 5. Sonntag im Jahreskreis – Hl. Messe mit Kerzenweihe und Erteilung des Blasiussegens
Stm. f.: Eheleute Katharina und Wilhelm Dickmann
Kollekte für die Ausstattung unserer Kirche

Dienstag, 07.02.2023
18.30 Uhr Hl. Messe

Unsere liebe Frau in Lourdes
Samstag, 11.02.2023
17.00 Uhr VAM zum 6. Sonntag im Jahreskreis – Hl. Messe
SWA f.: Willy Winkens, Peter Ritzerfeld
Jgd. f.: Peter Esser

Hl. Cyrill (Konstantin) und Hl. Methodius, Schutzpatrone Europas, Fest
Dienstag, 14.02.2023
19.15 Uhr Gebetsstunde für Kranke

Samstag, 18.02.2023
17.00 Uhr Hl. Messe
Stm. f.: Johann und Maria Woltery

Hl. Petrus Damiani
Dienstag, 21.02.2023
18.30 Uhr Hl. Messe

Hl. Walburga
Samstag, 25.02.2023
17.00 Uhr Hl. Messe
Wir beten f.: Paul Dammers, Leo und Adele Wilms

Termine/Notizen

Das Pfarrbüro Effeld
bleibt am 23.02.2023 geschlossen.

Änderung der Messzeiten
Bitte beachten Sie, dass wir in den Wintermonaten die Messzeiten samstags in Ophoven und Effeld etwas verändert haben.
In Ophoven findet die VAM um 17.00 Uhr statt und in Effeld um 18.30 Uhr.
Außerdem finden die Hl. Messen am Dienstagabend nur noch alle zwei Wochen in Ophoven statt.

Sternsingeraktion 2023
Die Sternsinger haben in diesem Jahr wieder den Segen an die Türen gebracht und in der Gemeinde Ophoven **1.175,00 €** gesammelt. Wir danken allen Spendern, Organisatoren, Eltern und Kindern, die diese Aktion unterstützt haben. Wir spenden wieder je zur Hälfte an das Projekt der Orthopädischen Klinik in Ghana und an das Projekt zur Verbesserung der Mutter-Kind-Gesundheit in Indien.

Die Gebetsstunde für Kranke
findet am 2. Dienstag des Monats, dem 14.02.2023 um 19.15 Uhr in der Wallfahrtskirche St. Mariä Himmelfahrt Ophoven statt.

Karneval der Frauen
Am Freitag, 10.02.2023 im Bürgerhaus Effeld. Start: 19.11 Uhr, Einlass: 18.00 Uhr.
Restkarten bei Petra Görtz, Steinkirchener Straße 40, Tel.: 49917 und an der Abendkasse.
„Alle“ Frauen sind herzlich eingeladen!

St. Martin, Orsbeck

Kommunion für unsere Hauskranken: Bei Besuchswunsch bitte telefonisch im Pfarrbüro melden.

Hl. Agatha
5. Sonntag im Jahreskreis
Sonntag, 05.02.2023
08.30 Uhr Spendung des Blasiussegens
09.00 Uhr Hl. Messe mit Kerzenweihe
Wir beten f.: Leb. und Verst. der Fam. Kleinen, Wolters und Pietrusky, Ehel. Heinrich Beckers und Maria geb. Kirch, Katharina, Josef und Hubert Ecker

Kollekte: Für die Ausstattung unserer Kirche

Dienstag, 07.02.2023
17.30 Uhr Eucharistische Anbetung
18.00 Uhr Orgel-Wortgottesdienst

6. Sonntag im Jahreskreis
Sonntag, 12.02.2023
09.00 Uhr Hl. Messe
SWA f.: Christof Tholen
7. Jgd. f.: Norbert Eichhoff
Wir beten f.: Ehel. Amalia und Wilhelm Tillmanns
Stm. f.: Ehel. Josef und Adele Phlippen

Hl. Cyrill u. Hl. Methodius
Dienstag, 14.02.2023
17.30 Uhr Eucharistische Anbetung
18.00 Uhr Abendmesse

Donnerstag, 16.02.2023
09.00 Uhr Morgenandacht

Karnevalssonntag
7. Sonntag im Jahreskreis
Sonntag, 19.02.2023
09.00 Uhr Hl. Messe
3. Jgd. f.: Friedrich Fröhlich
Wir beten f.: Ehel. Stephan und Maria Oeben

Hl. Petrus Damiani
Dienstag, 21.02.2023
17.30 Uhr Eucharistische Anbetung
18.00 Uhr Orgel-Wortgottesdienst

Aschermittwoch
Beginn der österlichen Bußzeit
Mittwoch, 22.02.2023
17.00 Uhr Hl. Messe mit Austeilung des Aschekreuzes
Hl. Mattias, Apostel
Freitag, 24.02.2023
18.00 Uhr Kreuzweggebet

1. Fastensonntag
Sonntag, 26.02.2023
09.00 Uhr Hl. Messe
3. Jgd. f.: Erwin Gantevoort
Jgd. f.: Anna und Heinrich Rütten

Wir beten f.: Franz-Josef Joachims, Ehel. Karl Gerighausen und Käthe geb. Gillissen und Tochter Bettina

Dienstag, 28.02.2023
17.30 Uhr Eucharistische Anbetung
18.00 Uhr Abendmesse

Termine/Notizen

Kerzensegnung - Blasiussegen
Am Tag des gottgeweihten Lebens, dem 02.02.2023 feiern wir das Fest der Darstellung des Herrn. Am darauffolgenden Sonntag, dem 05.02.2023 werden die Kerzen für das neue Kirchenjahr gesegnet. Wer eigene Kerzen zur Segnung mitbringen möchte, kann diese vor Messbeginn zu den anderen Kerzen in den Altarraum legen.

Der Blasiussegen wird vor dieser Messe ab 08.30 Uhr gespendet.

Senioren „Spätlese“
Der nächste Seniorennachmittag ist am Dienstag, dem 07.02.2023. Wir treffen uns wieder um 15 Uhr im Pfarrheim und freuen uns auf einen gemeinsamen Nachmittag.

Wer den Hol- und Bringservice nutzen möchte, meldet sich bitte am Vortag bei Norbert Backhaus, Tel. 02432 3294

„Den Tag begrüßen“
Morgenandacht, 16.02.2023, 09.00 Uhr. Eine Einladung, den Tag einmal anders zu beginnen.

Kreuzweggebet in der Fastenzeit
Jeden Freitag in der Fastenzeit um 18.00 Uhr. Gestaltet wird das Gebet von verschiedenen Gruppen und Personen. Beginn: Freitag, 24.02.2023. Herzliche Einladung

***Die tabor* – Jugendkirche**
…findet im Februar nicht statt. Nächster Termin: Sonntag, 26.03.

Senioren Wandern
Wir starten am Mittwoch, 22.02.23 um 14 Uhr auf dem „von-Rohmen-Platz“ gegenüber der Kirche. Herzliche Einladung.

Sternsingeraktion
Schön, dass die Sternsinger wieder in unserer Gemeinde unterwegs waren.

Die Kinder haben ein tolles Ergebnis erzieht. Insgesamt **2.706,00 €** gesammelt. Das Geld kommt je zur Hälfte dem Sternsingerprojekt „Orthopädischen Klinik in Ghana“ und dem Projekt „Verbesserung der Mutter-Kind-Gesundheit in Indien“ zugute.

Ein herzliches Dankeschön gilt allen Spendern, allen Menschen, die den Sternsingern die Türe geöffnet haben, den Erwachsenen, die die Kinder begleitet haben. Ein besonderer Dank geht aber an die Kinder, die unterwegs waren, um Kindern in Not zu helfen.

Organisiert wurde die Aktion auch in diesem Jahr wieder von Gaby Beckers und Sylvia Schaffrath. Herzlichen Dank.

St. Mariä Himmelfahrt, Oberstadt

Kommunion für unsere Hauskranken: Bei Besuchswunsch bitte telefonisch im Pfarrbüro melden.

Herz-Jesu-Freitag
Hl. Ansgar, Hl. Blasius
Freitag, 03.02.2023
09.00 Uhr Hl. Messe mit Spendung des Blasiussegens

Herz-Mariä-Samstag
Hl. Rhabanus Maurus
Samstag, 04.02.2023
07.15 Uhr Betrachtender Rosenkranz
08.00 Uhr Hl. Messe zu Ehren des Unbefleckten Herzens Mariens
09.00 Uhr Beichtgelegenheit

5. Sonntag im Jahreskreis
Hl. Agatha
Sonntag, 05.02.2023
10.15 Uhr Hl. Messe mit Kerzenweihe und Erteilung des Blasiussegens
Wir beten f.: Leb. u. Verst. d. Fam. Rath-Aretz
Stm. f.: Verst. d. Fam. Jakob Moll
Kollekte: für die Ausstattung unserer Kirche

Dienstag, 07.02.2023
09.00 Uhr Rosenkranzgebet

Hl. Scholastika
Freitag, 10.02.2023
09.00 Uhr Hl. Messe

6. Sonntag im Jahreskreis
Sonntag, 12.02.2023
10.15 Uhr Hl. Messe
Wir beten f.: Leb. u. Verst. d. Fam. Rath-Aretz

Hl. Cyrill (Konstantin) u. Hl. Methodius, Schutzpatrone Europas – Fest - Valentinstag
Dienstag, 14.02.2023
09.00 Uhr Rosenkranzgebet

Donnerstag, 16.02.2023
16.00 bis 17.30 Uhr Beichtgelegenheit bei Pater Joseph im Pfarrheim

Hll. Gründer des Servitenordens
Freitag, 17.02.2023
9.00 Uhr Hl. Messe

7. Sonntag im Jahreskreis
Karnevalssonntag
Sonntag, 19.02.2023
10.15 Uhr Hl. Messe
Wir beten f.: Leb. u. Verst. d. Fam. Rath-Aretz

Hl. Petrus Damiani
Dienstag, 21.02.2023
09.00 Uhr Rosenkranzgebet

Aschermittwoch – Kathedra Petri
Beginn der österlichen Bußzeit
Fast- und Abstinenztag
Mittwoch, 22.02.2023
17.30 Uhr Hl. Messe mit Austeilung des Aschekreuzes

Hl. Matthias Apostel - Fest
Freitag, 24.02.2023
09.00 Uhr Hl. Messe

1. Fastensonntag
Sonntag, 26.02.2023
10.15 Uhr Hl. Messe
SWA: Bronislaw Predki
Wir beten f.: Leb. u. Verst. d. Fam. Rath- Aretz

Dienstag, 28.02.2023
09.00 Uhr Rosenkranzgebet

Termine/Notizen

24/7 Anbetung
Durchgehende 24/7 Anbetung. Anmeldung: siehe Homepage www.stmarien-wassenberg.de oder unter Tel. 02432 / 9079648

Herz-Mariä-Sühnemesse
am Samstag, den 04.02.2023, 07.15 Uhr betrachtender Rosenkranz, 08.00 Uhr Hl. Messe, anschl. Beichtgelegenheit

Blasiussegen/Kerzenweihe
In der Hl. Messe am Freitag, den 03.02.2023, um 09.00 Uhr wird der Blasiussegen erteilt.
In der Hl. Messe am Sonntag, den 05.02.2023 um 10.15 Uhr wird ebenfalls der Blasiussegen gespendet und es können gerne eigene Kerzen mitgebracht und zur Segnung vor den Altar gelegt werden.

Beichtgelegenheit
Am Donnerstag, den 16.02.2023, bietet Pater Joseph die Möglichkeit zur Beichte von 16.00 bis 17.30 Uhr im Pfarrheim.

Am Aschermittwoch
17.30 Uhr Hl. Messe mit Austeilung des Aschekreuzes.

Sternsinger
Die Sternsinger durften wieder unter normalen Bedingungen in die Gemeinde gehen, singen und sammeln. Es war ein wunderbares Erlebnis, den interessant gestalteten Aussendungsgottesdienst mit den vielen Sternsingern und jungen Familien zu genießen und die Freude bei so vielen Menschen zu sehen, die unsere Sternsinger liebevoll empfangen haben.
Wir hatten in der Wassenberger Oberstadt das tolle Sammelergebnis von **4.448,25 €.**
Allen Sternsingern, Betreuern und Gemeindemitgliedern ein herzliches Dankeschön.

Das Sternsingerteam Wassenberg-Oberstadt

Am Aschermittwoch geht alles erst los

Unwillkürlich kommt selbst jemandem, der nicht unbedingt Karnevals- bzw. Faschingsnarr ist, am heutigen Tag das schon aus dem Jahr 1953 stammende Schunkellied von Jupp Schmitz (1901-1991) „Am Aschermittwoch ist alles vorbei“ (Text von Hans Jonen) in den Sinn. Immer noch gehört dieser Gassenhauer zum Repertoire der Unterhalter und Musikgruppen bei Karnevalsveranstaltungen.
Interessanterweise erinnert dieses eher oberflächlich daherkommende Liedchen in seiner zweiten Strophe an den biblisch-religiösen Zusammenhang, mit dem der Aschermittwoch und die heute mit ihm beginnende österliche Bußzeit ursächlich zu tun haben. Die zweite Strophe spricht die „Geschichte“ des Sündenfalls von Adam und Eva im Paradies an, welche die verbotenen Früchte vom Baum aßen, bis „kein Apfel mehr dran“ war, weil Sünde eben so süß ist.
Aber es geht bei der mit dem Aschermittwoch einsetzenden Fasten- und Bußzeit um die Begierde (auch von Adam und Eva) sein zu wollen wie Gott, ohne jede vermeintliche Beschränkung der Freiheit, sich also selber an Gottes Stelle zu setzen. Die Folge dieser Sünde waren der Verlust des Paradieses und der nun als lebensfeindliche Bedrohung empfundene Tod wie Paulus es im Römerbrief (5,12) schreibt:
Durch einen einzigen Menschen kam die Sünde in die Welt und durch die Sünde der Tod und auf diese Weise gelangte der Tod zu allen Menschen, weil alle sündigten.“
An eben diese im Alltag oft vergessene oder zumindest verdrängte Wahrheit, dass wir im Tod zum Staube zurückkehren (müssen), erinnert uns Menschen der alte Ritus der Auflegung des Aschenkreuzes.

Doch nicht nur daran allein: die Asche wird uns in der Form des Kreuzes aufgelegt oder auf die Stirn gezeichnet, und damit verweist das Aschenkreuz auch sofort auf das Heilmittel aus unserer Todverfallenheit, auf das Kreuz unseres Herrn Jesus Christus. Es erinnert uns – welch Glück („felix culpa“!) – an Christi Tod, der aller Menschen Sünde vernichtet hat, so dass das Exsultet der Osternacht dann jubeln kann über die „heilbringende Sünde des Adam“, die „glückliche Schuld“, die einen solch „großen Erlöser gefunden“ hat.

Am Aschermittwoch geht alles erst los“ – so könnten wir Christen den

erwähnten Liedtext umformulieren. Denn was wir seit Beginn des Kirchenjahres gefeiert haben, die Geburt des Erlösers zu unserem Heil, dies gewinnt nun an Ernst, denn nun tritt in den Wochen der Vorbereitung auf die Kartage und das krönende Osterfest die eigentliche Sendung des Sohnes Gottes in diese Welt wieder verstärkt in unser Bewusstsein.

Christus war von Gott gesandt, „uns Menschen die ursprüngliche Heiligkeit neu zu schenken und uns schon jetzt mit Freude an den Gütern der kommenden Welt zu erfüllen“ (Präfation an Heiligenfesten). Dank unserer Taufe, in der wir in Christi Tod und Auferstehung eingetaucht wurden, sind wir schon längst auf diesen Weg der ursprünglichen Heiligkeit gestellt und könnten ihn frei von der menschlichen Erblast der Neigung zur Sünde gehen, wäre da nicht die „alte Abhängigkeit an das Böse“ (aus einem Gabengebet in der Fastenzeit). Der Empfang des Bußsakramentes in der österlichen Zeit soll darum die Gnade der Taufe in uns erneuern, damit wir wieder unbeschwerter unseren Weg als Christen gehen können.
Fasten und Werke der Liebe sind weitere Hilfen auf diesem Weg, denn „durch das Fasten des Leibes hältst du die Sünde nieder, erhebst du den Geist, gibst du uns die Kraft und den Sieg“ und „die Entsagung mindert in uns die Selbstsucht und öffnet unser Herz für die Armen“, so dass wir „das Brot mit ihnen teilen“ (Fastenpräfationen IV und III).

Lassen wir uns heute bereiten Herzens wieder einladen vom Herrn, der uns ruft „zur Feier der Geheimnisse, die in uns die Gnade der Kindschaft erneuern“. Möge er in diesem heilbringenden Tagen „das neue Leben der Gnade in uns wachsen“ lassen (aus einem Gabengebet in der Fastenzeit).

©Auszug DIRECTORIUM SPIRITUALE FEBRUAR 2021

Die Kindergärten

Gebietsleitung St. Marien
Manuela Roschack
roschack@pro-multis.de
Tel: 0163 6283870

Wassenberg-Unterstadt
Leiterin: Kerstin Vajda
Stiftsplatz 2, T. 02432 4132
tfk.st.georg@pro-multis.de

Birgelen
Leiterin: Ilona Meisen
Mittlerer Weg 1, T. 02432 4352
tfk.st.lambertus.birgelen@
pro-multis.de

Myhl
Leiterin: Anja Lenz
Schulstraße 24, T. 02432 80865
tfk.st.johann.baptist@pro-multis.de

Präventionsfachkraft

Gitta Heckers 0175 6690839

Hospizdienst Regenbogen e. V.

Wassenberg, Roermonder Str. 58
T. 02432 939679 od. 8939550
Mobil 0173 544 5352
Mo u. Mi 14.30 – 17.00 Uhr

Ladencafé International

Pfarrheim St. Georg, Stiftsplatz 3,
Wassenberg,
Geöffnet: Freitag: 09.30-12.30 Uhr
T. 0163 6606820
ladencafe@stmarien-wassenberg.de
Annahme: Do 18–19 / Fr 10–13 Uhr

Fördervereine

St. Mariä Himmelfahrt W.Oberstadt
Gregor Theißen, T. 02432 5251
gregor.theissen@t-online.de

Kirche und Kindergarten Myhl e.V.
Norbert Sendke, T. 02432 8365
Manuela Roschack, T.02432 80865
foev-kirchekiga-myhl@gmx.de

Pilgerweg St. Marien Wassenberg
Martina Jansen, T. 02432 4466
pilgerweg.wassenberg@aol.com

Chöre

Kirchenchor Birgelen
Matthias Pastoors,
T. 02432 4680

Kirchenchor Cäcilia Myhl
Annegret Königs, T. 02432 81253

Kirchenchor Cäcilia Ophoven
Michael Beckers
T. 01774 253792,
Beckersmichael@gmx.de

Kirchenchor St. Martin Orsbeck-Luchtenberg
Gabi Beckers, T. 02432 4681

Kirchenchor St. Mariä Himmelfahrt Oberstadt
Karl Lisges, T. 02432 2934

Pfarrbüros

Wassenberg-Unterstadt
Marlene Sendke, Josi Bürgstein
Stiftsplatz 5
Tel. 02432 2240,
Fax 02432 933583
W-Unterstadt@StMarien-Wassenberg.de
Mo 15.00 – 16.30 Uhr
Mi u. Do 09.30 – 11.30 Uhr

Birgelen
Melanie Florack
Mühlenstraße 1
Tel. 02432 2173,
Fax 02432 934456
Birgelen@StMarien-Wassenberg.de
Di 09.00 – 11.00 Uhr
Fr 15.00 – 16.00 Uhr

Effeld und Ophoven
Brigitte Cüppers
Kapellenstraße 1
Tel. 02432 2233, Fax 02432 2680
Effeld@StMarien-Wassenberg.de
Di 10.00 – 12.00 Uhr
Do 17.00 – 18.00 Uhr

Myhl
Marlene Sendke
St. Johannes Straße 203
Tel. 02432 6773,
Fax 02432 491157
Myhl@StMarien-Wassenberg.de
Mo 10.00 – 12.00 Uhr
Do 15.00 – 17.00 Uhr

Orsbeck
Josi Bürgstein
An St. Martinus 11a
Tel. 02432 2784
Orsbeck@StMarien-Wassenberg.de
Di 16.30 – 18.00 Uhr
Do 10.00 – 12.00 Uhr

Wassenberg-Oberstadt
Melanie Florack
Am Stadtrain 3
W-Oberstadt@StMarien-Wassenberg.de
Tel. 02432 80241
Di 16.30 – 17.30 Uhr
Fr 09.30 – 11.30 Uhr

Ansprechpartner

Koordinator
Herbert Cüppers
Stiftsplatz 5
Tel. 02432 933584
Herbert.Cueppers@bistum-aachen.de
Do 09.00 – 12.00 Uhr

Organistin

Hilde Ubben
Tel. 0031 6 83 77 33 84

Hinweis
Urlaubszeiten / o.a. Schließzeiten der Pfarrbüros finden Sie in den jeweiligen Gemeindeteilen und auf der Homepage.

Die Seelsorger/innen

Propst Thomas Wieners
Wassenberg-Unterstadt
Stiftsplatz 5
Tel. 02432 9073977
Fax 02432 933583
Dienstlich:
Myhl@StMarien-Wassenberg.de
Seelsorge und Privat:
Thomas.Wieners@Bistum-Aachen.de
Sprechzeit: Mo 11.30-12.30 Uhr und Termin nach Vereinbarung

Pater Joseph Frimpong, SVD
Wassenberg, Auf der Heide 31
02432 9388731
joekobii@yahoo.com
Büro St. Georg, Stiftsplatz 5
Tel. 02432 2240
Mi 09. – 12.00 Uhr

Priesternotruf

Telefon: 02432 907 96 50

Für Schwerstkranke, Krankensalbung, Sterbende

Internetseelsorge

Im Bistum Aachen
www.internetseelsorge.de

Telefonseelsorge:
Tel. 0800 1110111
Tel. 0800 1110222
Anruf kostenlos!

Karmel-Eremitin

Schwester Veronika
Orsbeck
An St. Martinus 11
Terminabsprache schriftlich oder mündlich, täglich zwischen 10 – 19.00 Uhr, möglich.

Ehrenamtliche Beerdigungsleiter

Ursula Eichhoff
Susanne Hoeren
Paul Königs
-Die Absprache von Beerdigungs-terminen erfolgt über das Pfarrbüro bzw. den Bestatter.

Infos über die Pfarrei St. Marien
www.stmarien-wassenberg.de

Herzlichen Einladung zu unseren

Fastenpredigten

"Siehe, ich mache alles neu!" (Off 21,5)

Sonntag, 26. Februar 2023, 17.00 Uhr
Pfarrer Jos L'Ortye, Gemeinde Roerdalen:
Thema "Neu handeln"

Sonntag, 05. März 2023, 17.00 Uhr
Pater Paul Matthew OIC, Pfarrei Christkönig Erkelenz,
Thema: "Neu sprechen"

Sonntag, 12. März 2023, 17.00 Uhr
Pfarrer Dr. Michael Schmitz,
Seelsorgebereich Bad Münstereifel,
Thema: "Neu denken"

St. Georg
St. Martin
St. Martinus
St. Lambertus
St. Johann Baptist
St. Maria Himmelfahrt
St. Maria Himmelfahrt

St. Marien
Glaube, der dem Leben dient.

Die Predigten finden in der Kirche
St. Johann Baptist in Myhl, St.-Johannes-Str. 203,
Wassenberg, statt.

KATECHISMUS

Ein Glaubenskurs für Suchende und Weitersuchende

ICH GLAUBE AN GOTT! GLAUBE ICH AN GOTT?

Glauben verstehen – vertiefen – neu entdecken

WARUM KOMPLIZIERT? WENN ES AUCH EINFACH GEHT?

Ab dem 06.02.2023 jeden ersten Montag im Monat
20.00 Uhr Pfarrheim Myhl

St. Marien